

**Dane na nawiezenie pospółki -
utrzymanie dróg leśnych w 2024r.
zał. Nr 1**

Lp.	Leśnictwo	Odziały	Pospółka w ton.
1	Zambski	39,40	100
2	Popławy	56,240	60
3	Grabowiec	256, 274	60
4	Zatory	453, 426	200
5	Wielgolas	270,250,249,263,232,199,198,220	400
6	Magnuszew	210,198,205,206	200
7	Załużie	74,73, 83, 180,182	280
8	Jurgi	55,65	160
9	Lipniki	48,49,2,3	140

Razem

1600



Nadleśnictwo Putusk
L. Zambski

Stan na 11-09-2024

Skala 1:7500
0 50 100 m

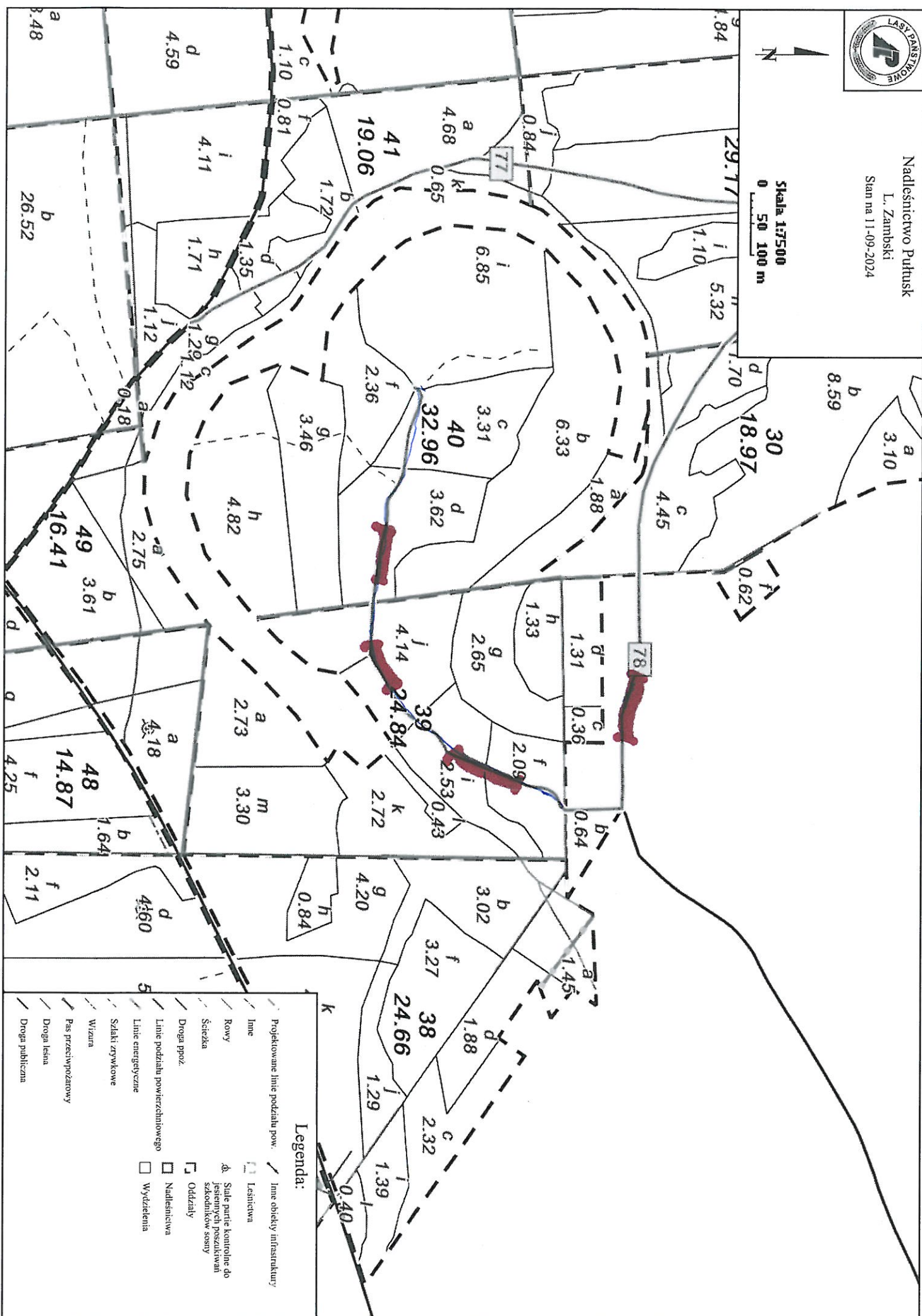



Nadleśnictwo Pułtusk
L. Popławy
Stan na 11-09-2024



Skala 1:3750

0 50 100 m

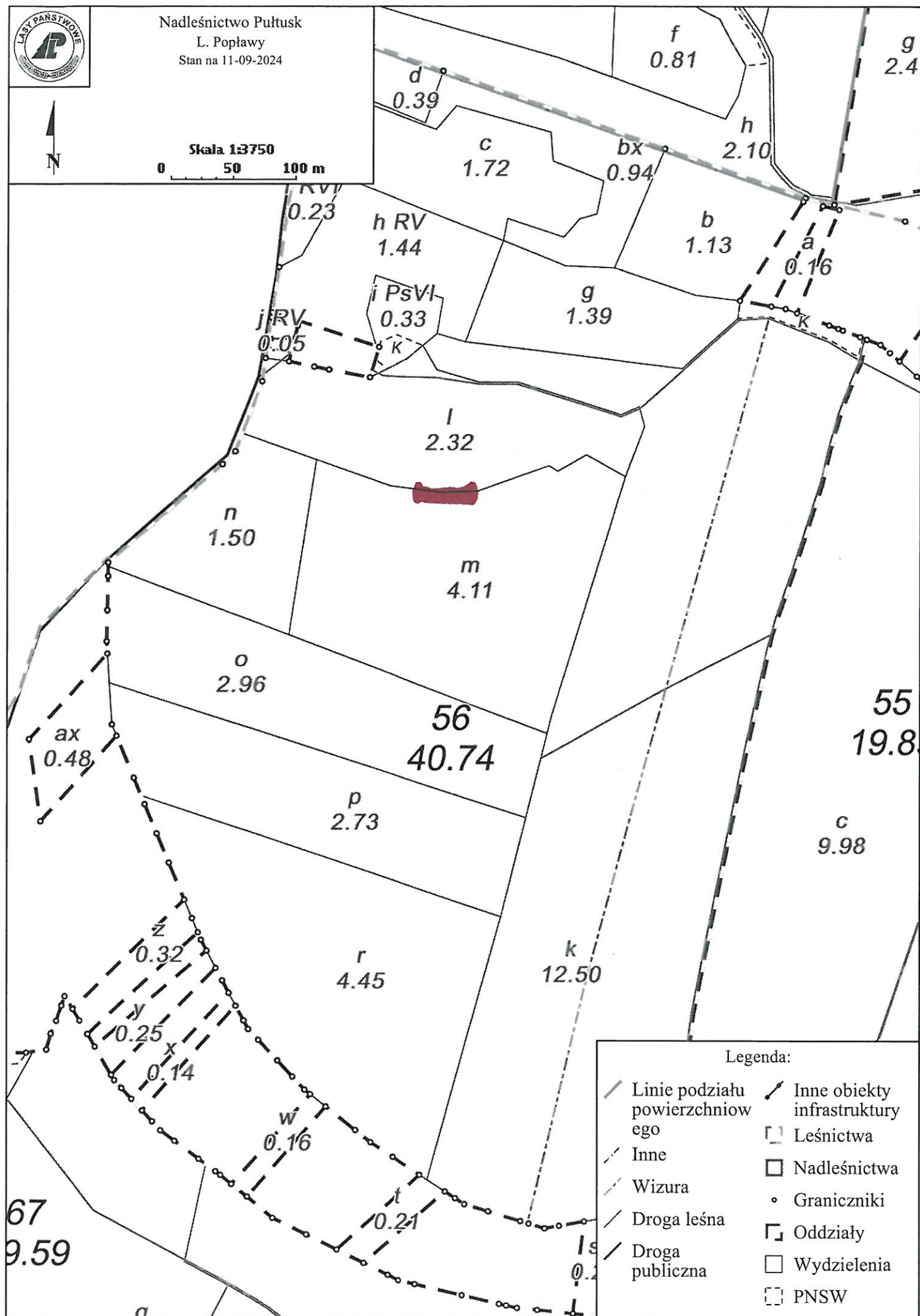

Legenda:

- | | |
|---------------------------------|-----------------------------|
| Linie podziału powierzchniowego | Inne obiekty infrastruktury |
| Inne | Leśnictwa |
| Wizura | Nadleśnictwa |
| Droga leśna | Graniczniki |
| Droga publiczna | Oddziały |
| | Wydzielienia |
| | PNSW |



Nadleśnictwo Pułtusk

L. Grabowiec

Stan na 05-09-2024



Skala 1:7500

0 50 100 m

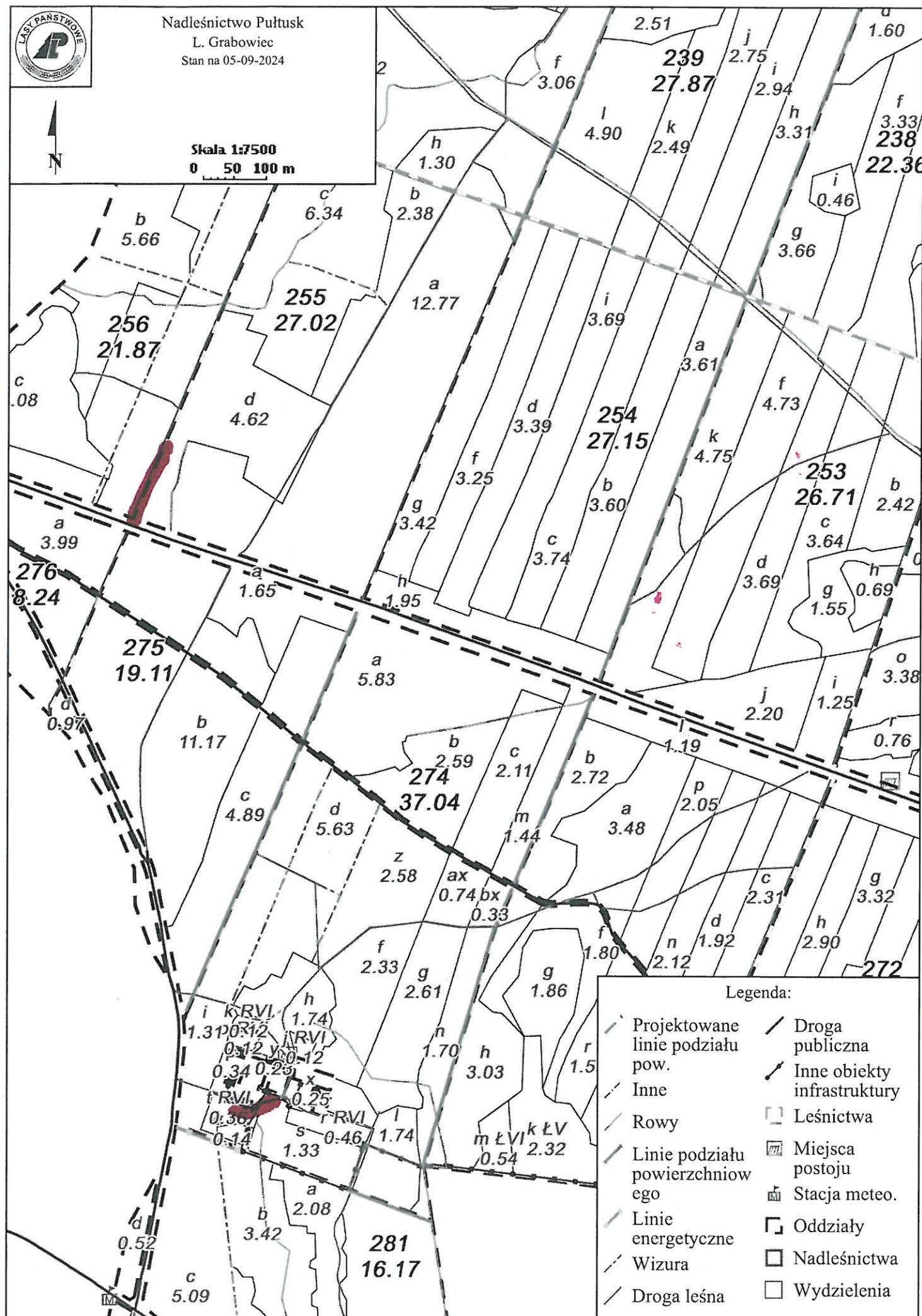



Nadleśnictwo Pułtusk

L. Zatory

Stan na 06-09-2024



Skala 1:7500

0 50 100 m

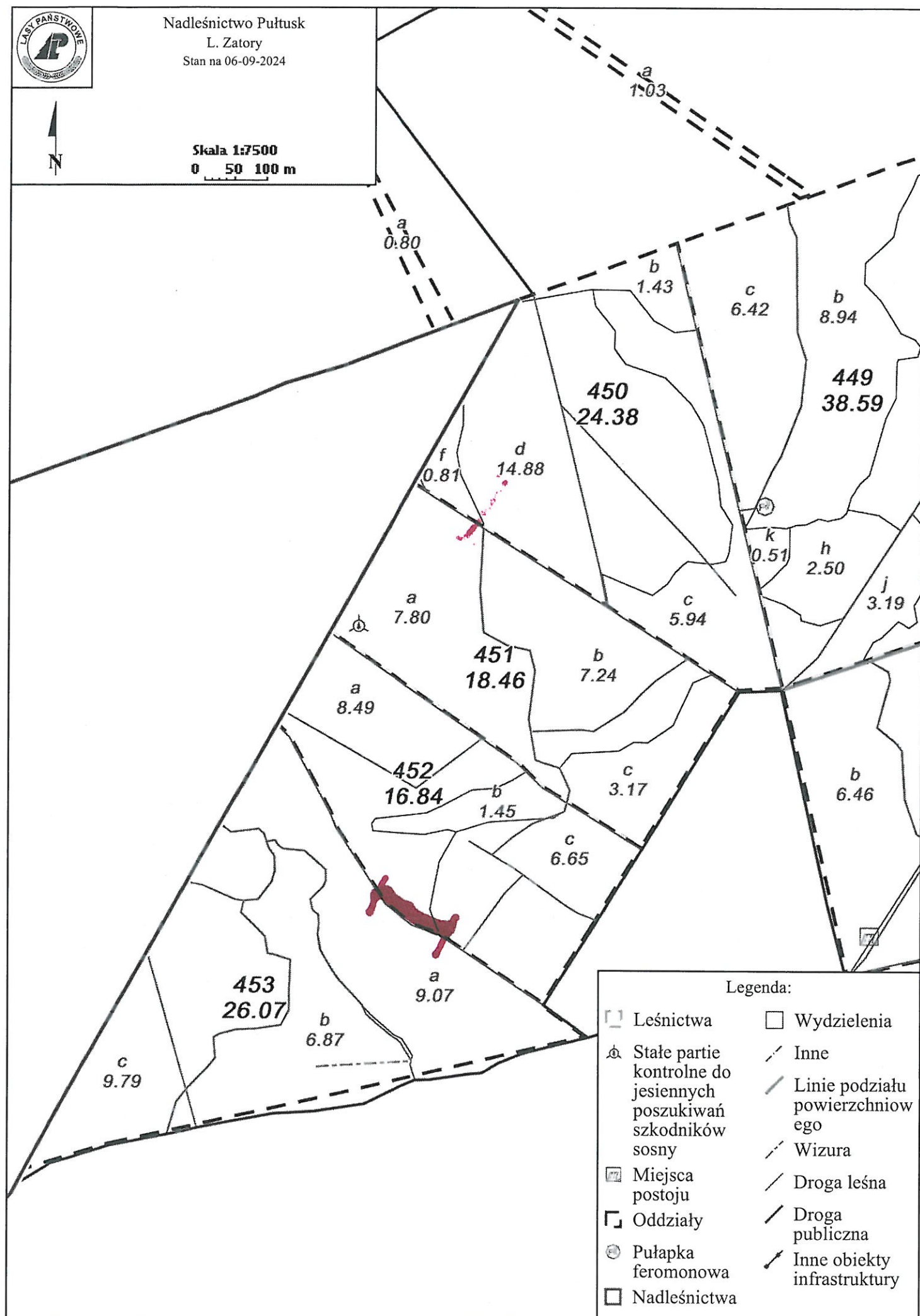



Nadleśnictwo Pułtusk

L. Zatory

Stan na 06-09-2024



Skala 1:7500
0 50 100 m

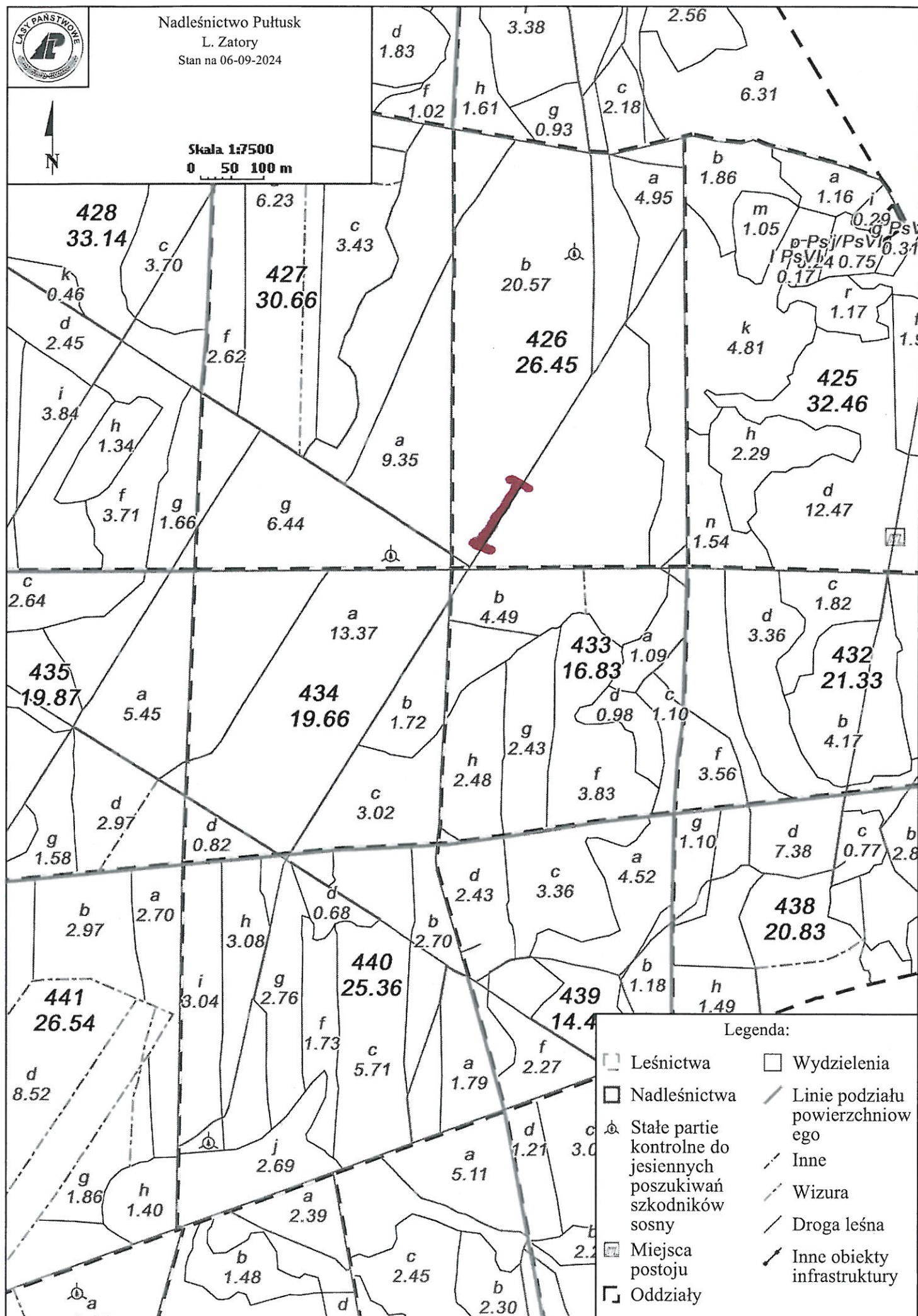

Legenda:

- | | |
|--|---------------------------------|
| Leśnictwa | Wydzielenia |
| Nadleśnictwa | Linie podziału powierzchniowego |
| Stałe partie kontrolne do jesiennych poszukiwań szkodników sosny | Inne |
| Miejsca postoj | Wizura |
| Oddziały | Droga leśna |
| | Inne obiekty infrastruktury |



Nadleśnictwo Pułtusk

L. Wielgolas

Stan na 05-09-2024



Skala 1:7500
0 50 100 m

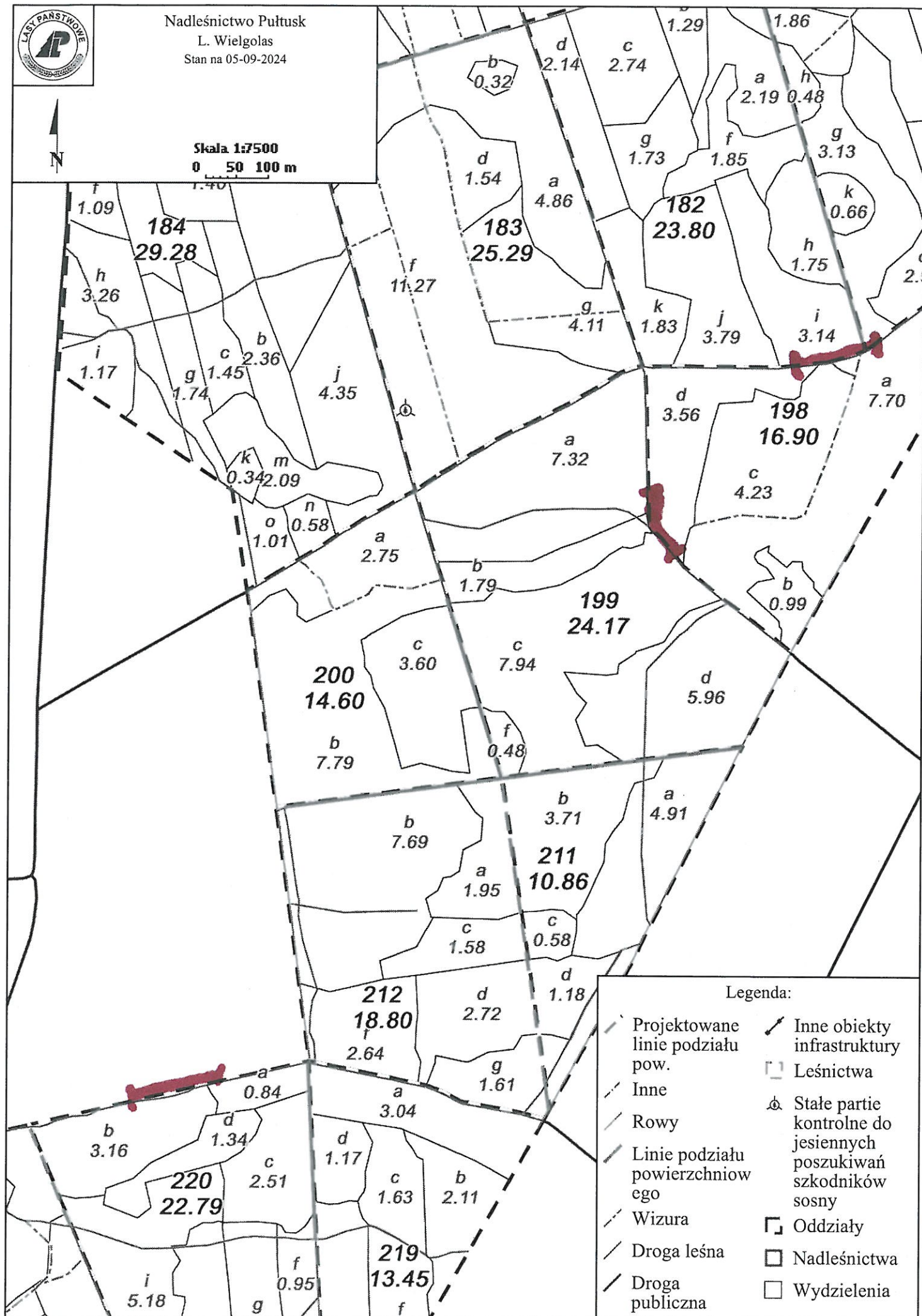



Nadleśnictwo Pułtusk
L. Wielgolas
Stan na 06-09-2024



Skala 1:7500
0 50 100 m

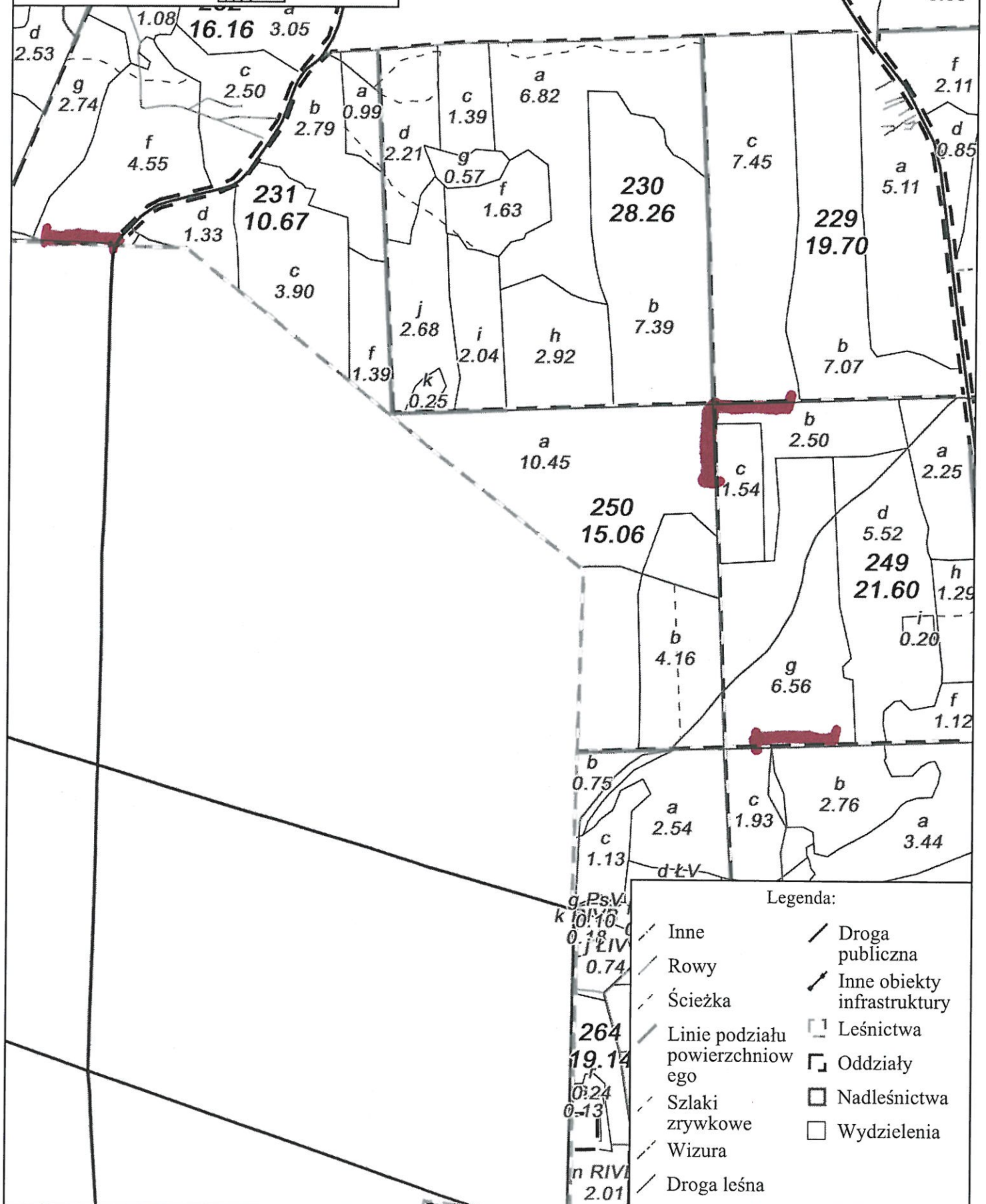



Nadleśnictwo Pułtusk
L. Wielgolas
Stan na 06-09-2024



Skala 1:7500
0 50 100 m

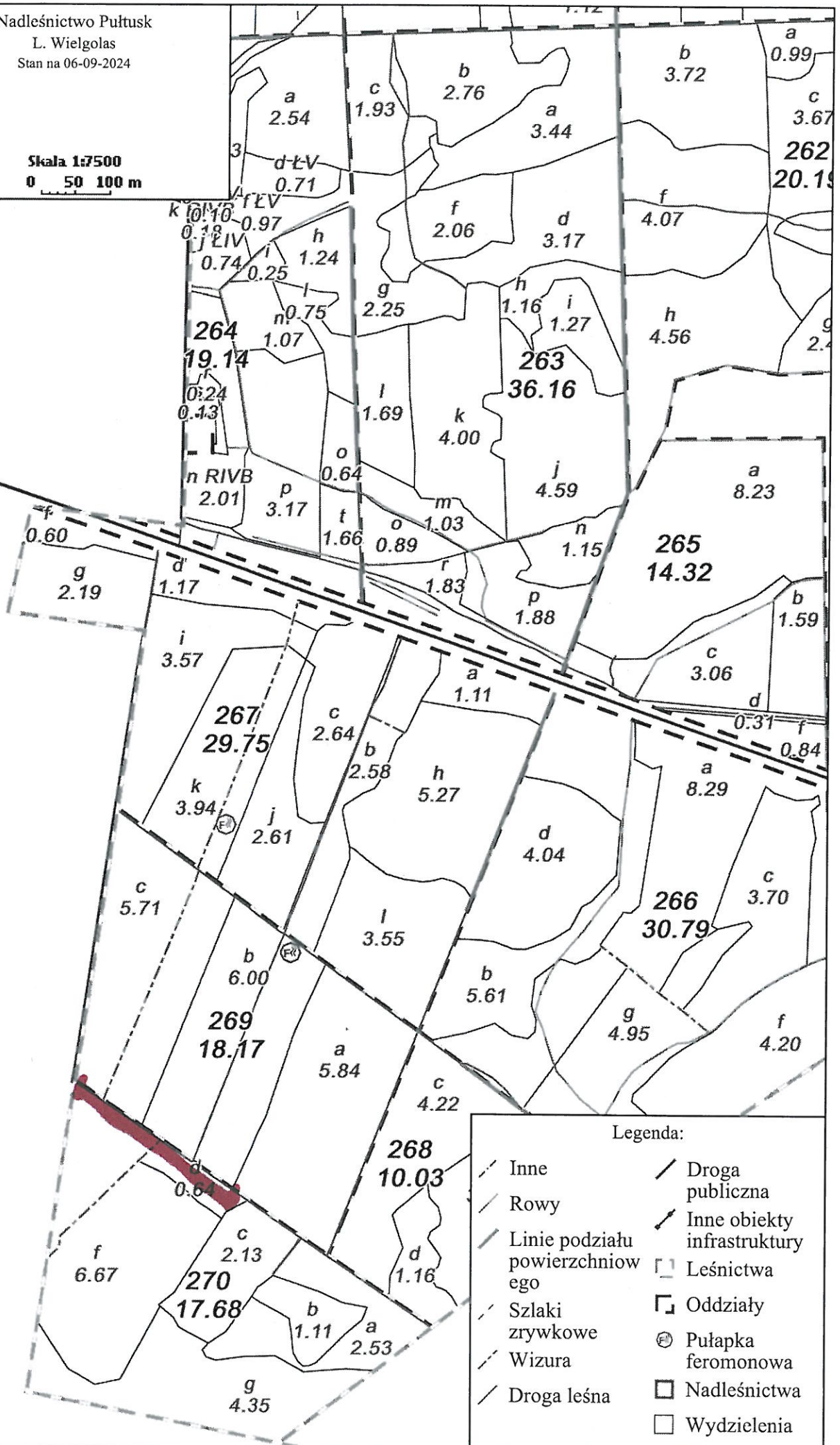



Nadleśnictwo Putusk

L. Magnuszew

Stan na 13-09-2024

Skala 1:7500
0 50 100 m

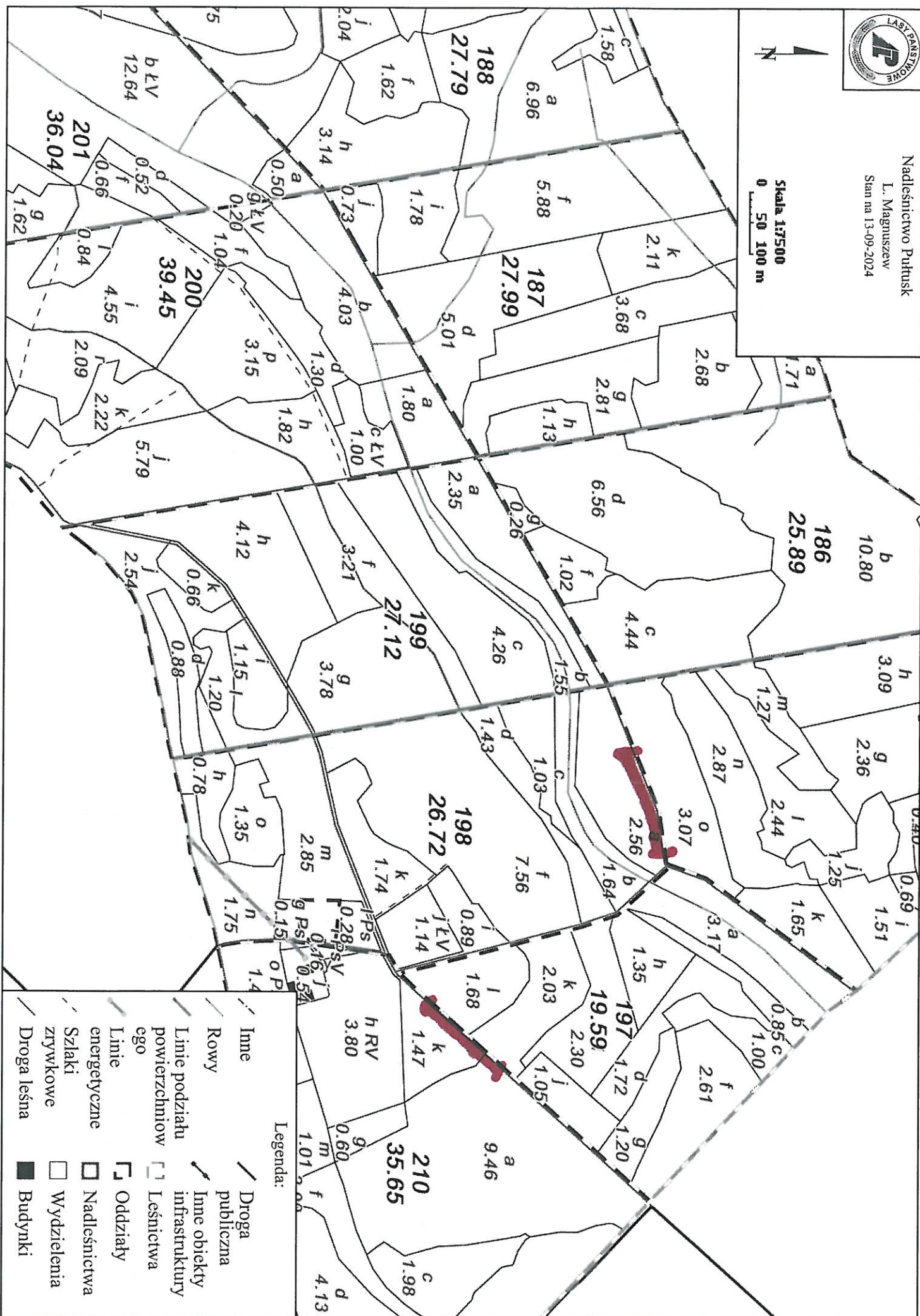

Legenda:

- | | | | |
|---|---------------------------------|---|-----------------------------|
| — | Inne | — | Droga publiczna |
| — | Rowy | — | Inne obiekty infrastruktury |
| — | Linie podziatu powierzchniowego | — | Leśnictwa |
| — | Linie energetyczne | — | Oddziały |
| — | Szlaki zrywkowe | — | Nadleśnictwa |
| — | Droga leśna | — | Wydzielena |
| — | | — | Budynki |



Nadleśnictwo Putusk

L. Magnuszew

Stan na 13-09-2024

Skala 1:7500
0 50 100 m

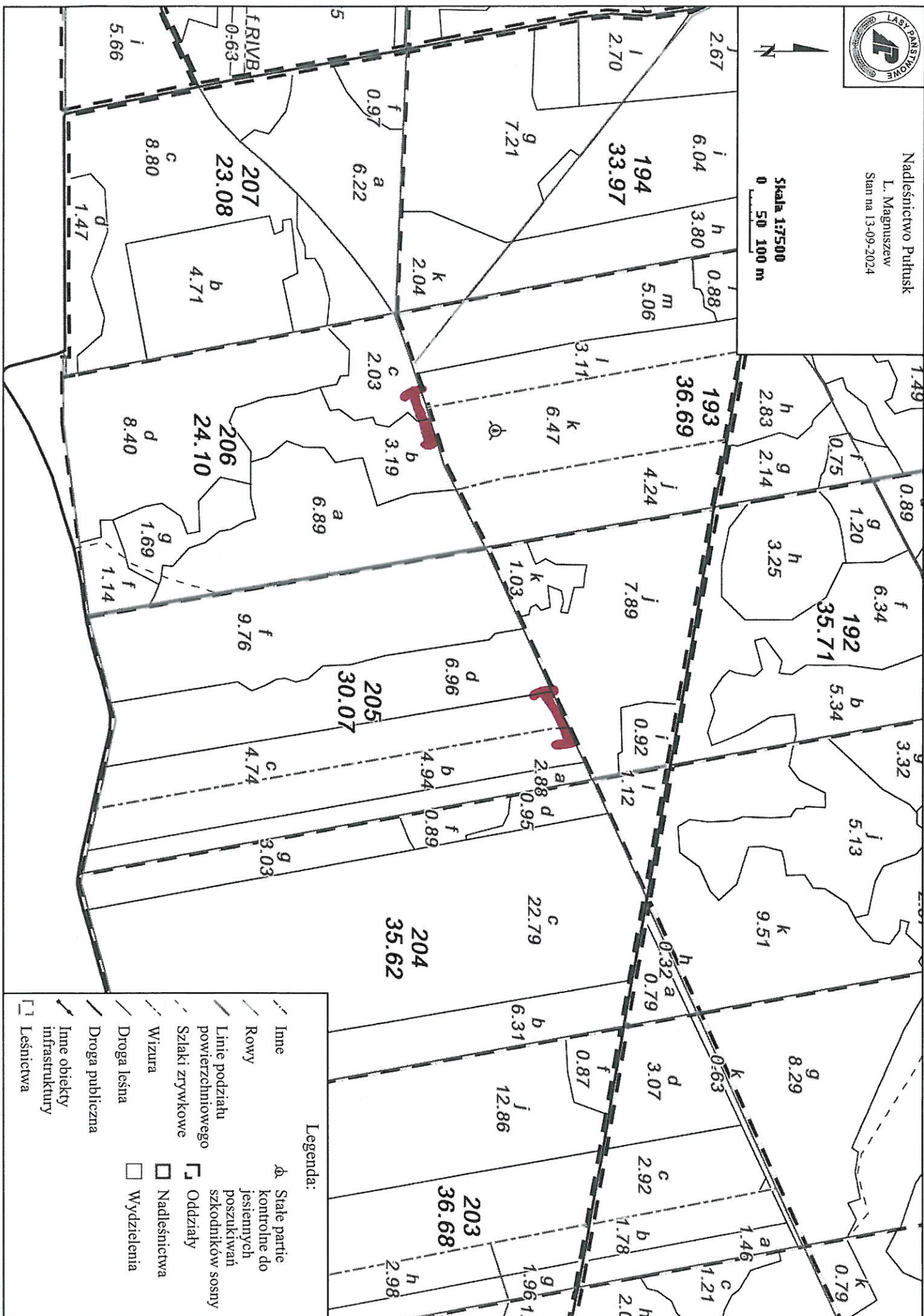

Legenda:

- Inne
- Rowy
- Linie podziału powierzchniowego
- Szlaki zrywkowe
- Wizura
- Droga leśna
- Droga publiczna
- Inne obiekty infrastruktury
- Leśnictwa
- Stale partie kontrolne do jesiennych poszukiwań szkodników sosny
- Oddziały
- Nadleśnictwa
- Wydzienia



L. Załuzie
Stan na 13-09-2024

Stan na 13-09-2024

Skala 1:7500
0 50 100 m

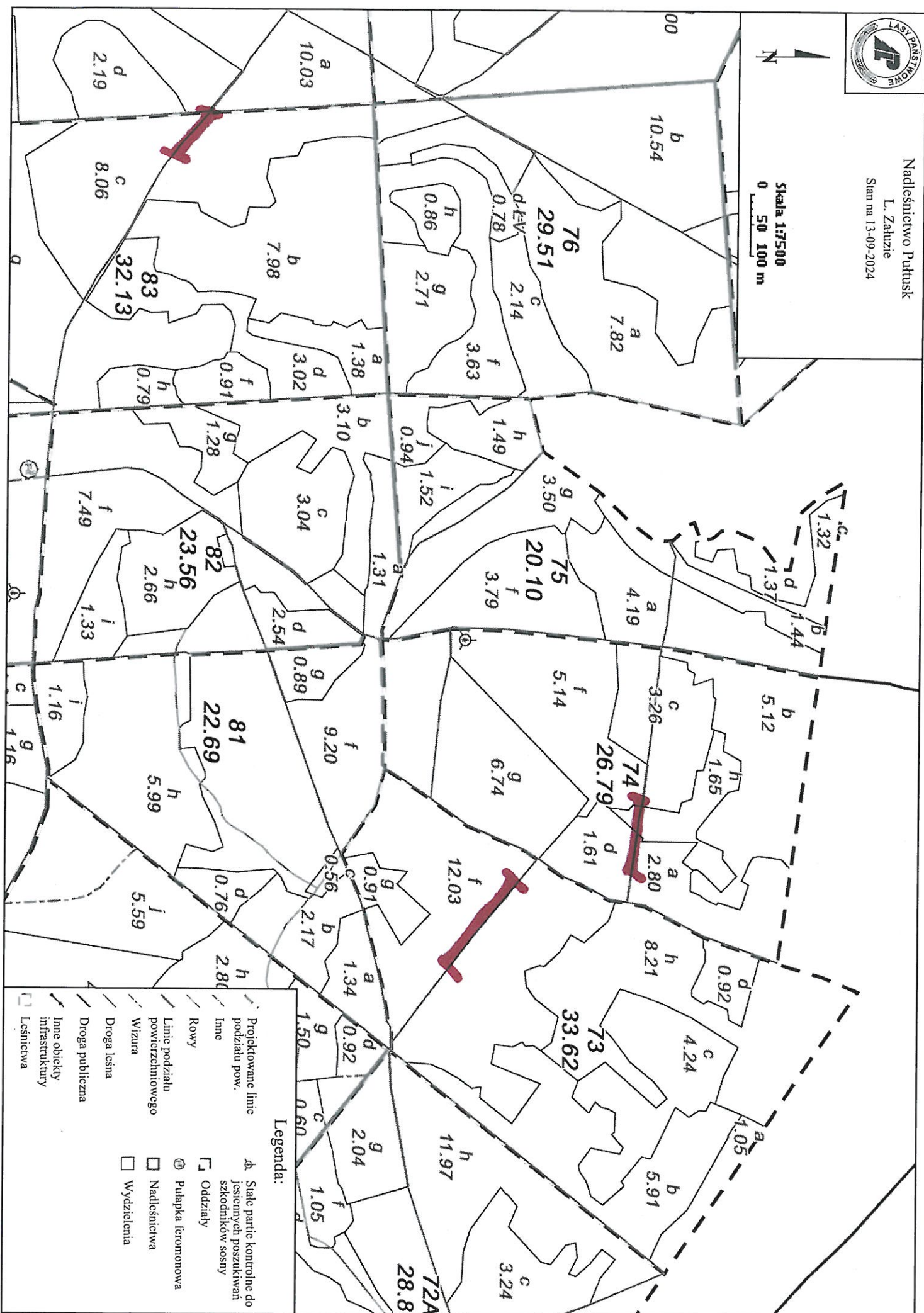



Nadleśnictwo Putusk
L. Zalusie

Stan na 13-09-2024



Skala 1:3750
0 50 100 m

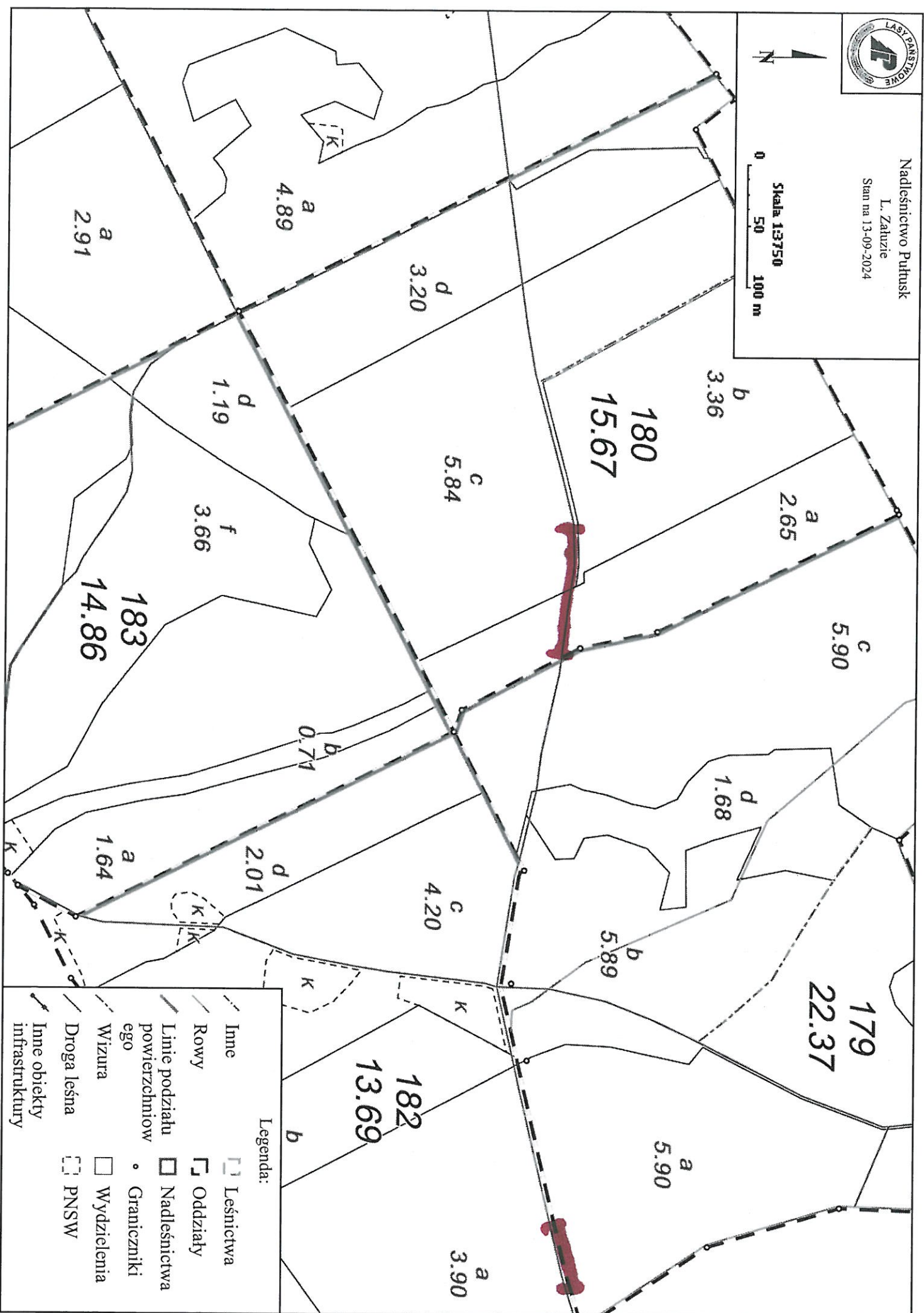

Legenda:

- Inne
- Rowy
- Linie podziału powierzchniowego
- Wizura
- Droga leśna
- Inne obiekty infrastruktury
- Leśnictwa
- Oddziały
- Nadleśnictwa
- Graniczniki
- Wydzielania
- PNSW

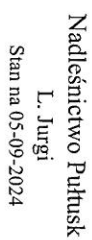

Nadleśnictwo Pułtusk

L. Jurgis

Stan na 05-09-2024

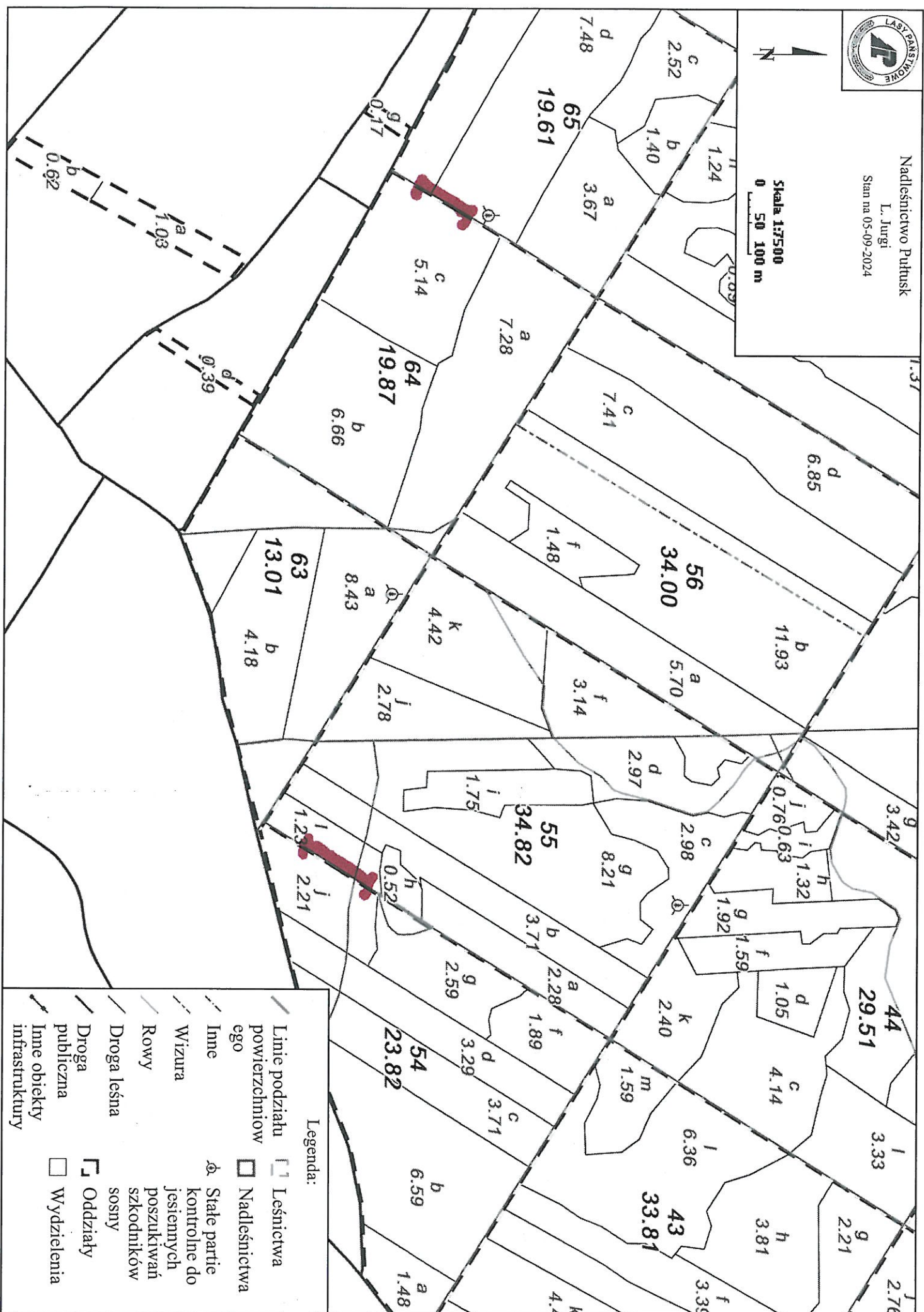
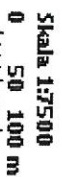

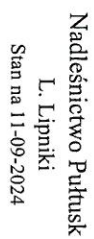

Skala 1:3750

0 50 100 m

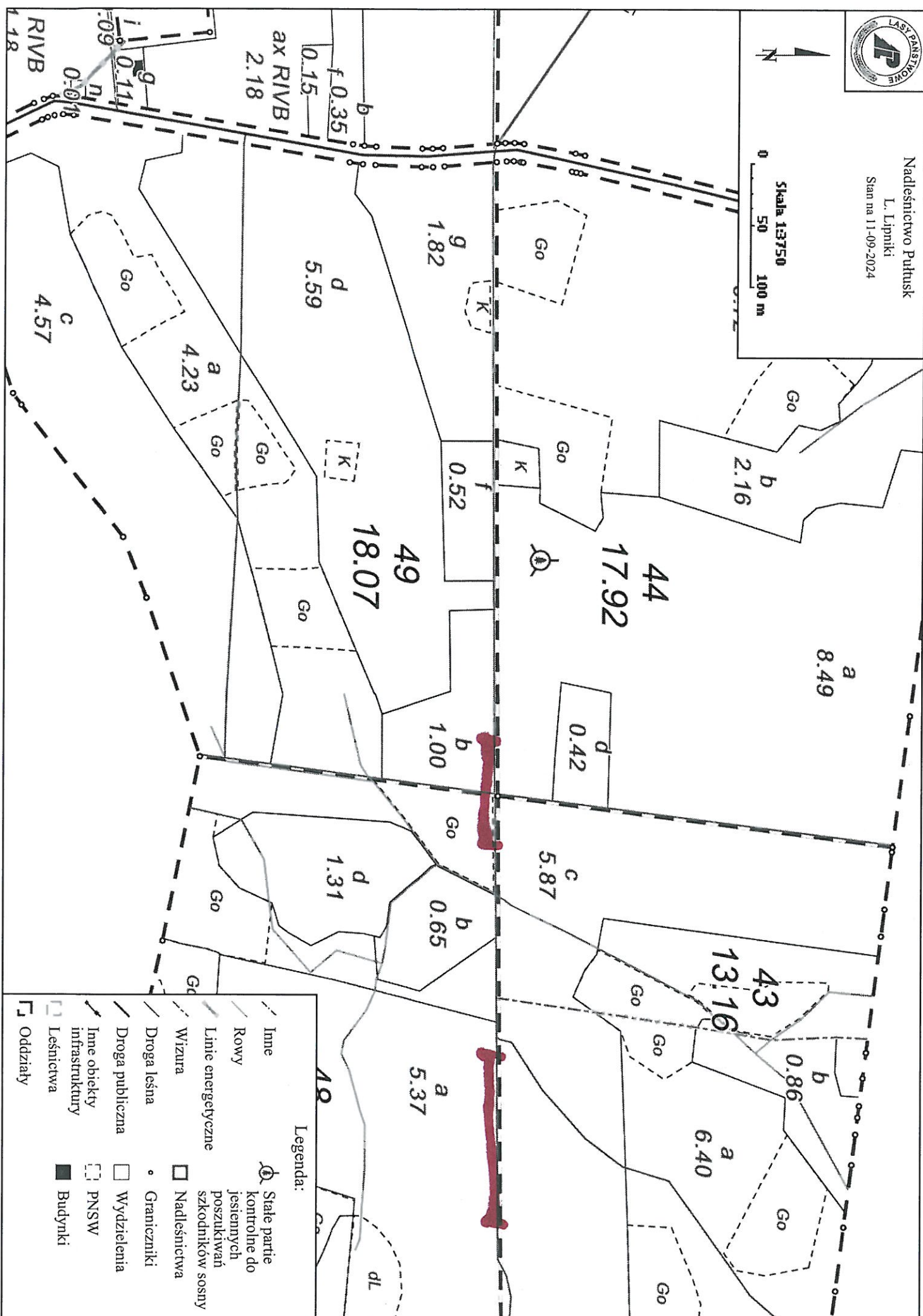



Nadleśnictwo Pułtusk
L. Lipniki
Stan na 11-09-2024



Skala 1:3750

0 50 100 m

